



Gebruiksaanwijzing voor de bestelling van cheques via het internetsysteem van Sodexho: SoEasy®

Dankzij SoEasy® kan u nu :

- Uw bestellingen snel en eenvoudig doorgeven
- Uw vorige (of zelf gekozen « standaard ») bestelling opvragen en aanpassen in functie van uw nieuwe bestelling
- Automatisch de totalen van uw bestelling berekenen
- De status van uw bestelling opvolgen (bestelling bevestigd - in productie - geleverd)
- Efficiënter met ons communiceren : suggesties, informatie-aanvragen en ontevredenheden.

Maar ook :

- De historiek van uw facturen raadplegen
- Uw contractgegevens inkijken en aanpassen
- Sneller een bevestiging van uw bestelling ontvangen
- Nieuwe en andere diensten ontdekken

Alles gebeurt automatisch: inclusief de betaling! Die gebeurt via domiciliëring

Interesse? Meer inlichtingen (login, toegang tot internet, ...)?

Neem contact met uw klantbeheerder of bel ons op 02.547.54.45



Welkomspagina

Welkom bij Sodexho - Microsoft Internet Explorer

File Edit View Favorites Tools Help

Address http://www.easy.sodexho.com/index.nl.asp

Go

 Sodexho
Dienstencheques en Kaarten

Kies uw land en uw taal om toegang te hebben tot uw klantendossier

Kies hier

Kies uw land en uw taal

Done Internet



Dit is de loginpagina

Vul hier uw login in (Bij uw eerste login wordt u gevraagd of u ons privacybeleid wilt aanvaarden) en uw paswoord. Druk vervolgens op 'OK' om in te loggen.

Klik hier indien u uw login of paswoord vergeten bent



Dit is uw persoonlijke welkomspagina. Zij geeft u een overzicht van de mogelijkheden op de site

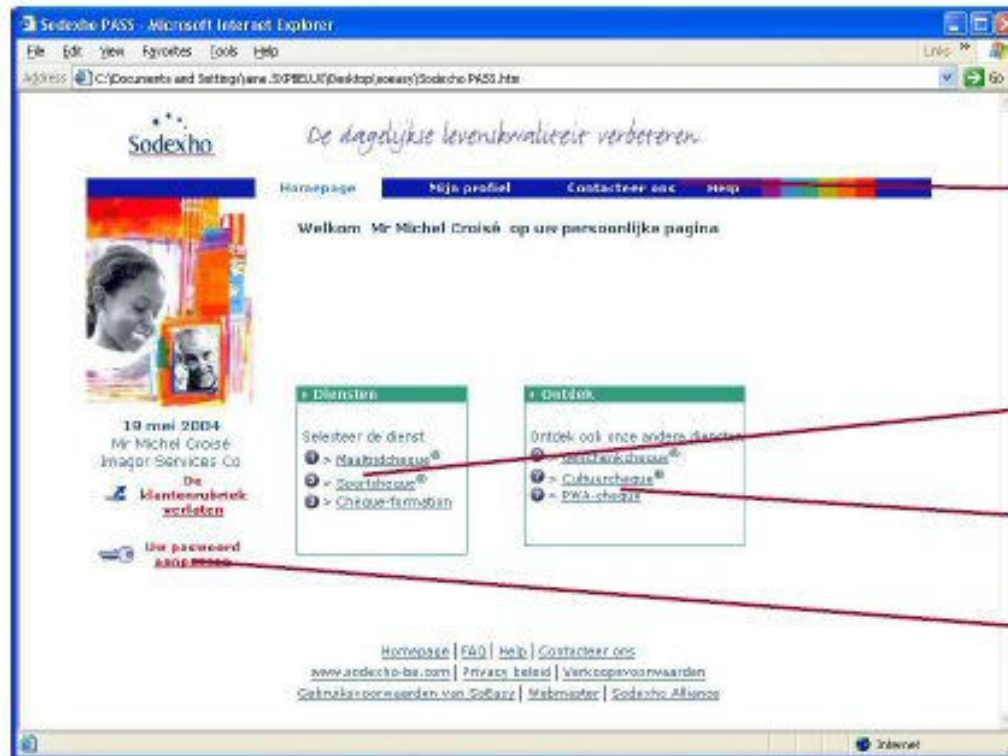

Het hoofdmenu bestaat uit

- Uw persoonlijke welkomspagina
- Bestellingen
- Dossierbeheer
- Contacteer ons

Kies hier de dienst die u wenst te bestellen

Via deze linken kan u onze andere diensten ontdekken

Hier kan u uw paswoord steeds wijzigen



De bestelpagina's:

Screenshot of the Sodexho PASS web application showing a 'Besteltabel' (order table) with columns for split code, name, tax, amount, and total amount. The table contains two rows:

Split Code	Naam Begunstigde	Tax	zichtwaarde (EURO)	Totaal aantal cheques	Totale Waarde (EURO)
430000	CROISE MICHEL	FR/NL	13	5.58	72.54
430099	BASIC ANNE-MARIE	FR/NL	32	5.58	178.56

U kan per contract uw vorige besteltablen opvragen

Dit is een besteltabel met gepersonaliseerde enveloppen, kostencentra, ...

Hier kan u de lijnen selecteren die u wenst aan te passen of wenst te wissen. Op die manier kan u uw vorige bestelling gemakkelijk omvormen tot een nieuwe



De 'Mijn Dossier' module:

Sodexho *De dagelijkse levenskwaliteit verbeteren*

Maaltijdcheque® [Homepage](#) [Mijn profiel](#) [Contacteer ons](#) [Help](#)

Opvolging bestellingen

Dienst/Contract: **Maaltijdcheque@-- 100168** Periode: **3 maanden**

Naam van de onderneming: **SODEXHO FASS BELGIUM**

Besteldatum	Status	Totale Waarde (EURO)
28/04/2004	Geleverd	144,00
27/04/2004	Geleverd	12.440,00
24/03/2004	Geleverd	138,00
22/03/2004	Geleverd	15.492,00
23/02/2004	Geleverd	13.224,00

19 mei 2004
Mr SoEasy DevTeam
Imager services co

**De klantenservicebriev
verlaten**

Drukken

[Homepage](#) | [FAQ](#) | [Help](#) | [Contacteer ons](#)
[www.sodexo-be.com](#) | [Privacy beleid](#) | [Verkoopsvoorwaarden](#)
 Gebruiksvoorwaarden van SoEasy | [Webmaster](#) | [Sodexo Alliance](#)

Dit is 'Opvolging bestellingen'

In 'Mijn Dossier' kan u contract(en) beheren, de historiek van uw facturen raadplegen en uw bestellingen opvolgen

Hier vindt u de status van uw bestellingen:

- Bestelling bevestigd
- In productie
- Geleverd

Via deze knop kan u de inhoud van het scherm afdrukken.



In de 'Mijn Dossier' module kan u eveneens de
historiek van uw facturen raadplegen:

Sodexho - Microsoft Internet Explorer
http://soeasy.sodexho.com/esp_nl/framework/frameworkuitdang.asp?parameter=003

Sodexho *De dagelijkse levenskwaliteit verbeteren*

Maaltijdcheque® [Homepage](#) [Mijn profiel](#) [Contacteer ons](#) [Help](#)

Historiek facturen

Dienst/Contract: Periode:

Datum	Factuurnummer	Factuurreferentie	Totaal (EURO)
26/02/2004	01/0V-C1001/00070286	100272608882	13.224,00
25/03/2004	01/0V-C1001/00081465	100282574289	15.492,00
29/03/2004	01/0V-C1001/00082925	100283076447	128,00
29/04/2004	01/0V-C1001/00096455	100287384863	13.440,00
03/05/2004	01/0V-C1001/00097776	100287766803	144,00

19 mei 2004
M: SoEasy, DevTeam
Imagor Services Co

**De klantenrubriek
actualiseren**

Drukken

[Homepage](#) | [FAQ](#) | [Help](#) | [Contacteer ons](#)
[www.sodexho-be.com](#) | [Privacy beleid](#) | [Verkoopsvoorwaarden](#)
[Gebruiksvoorwaarden van SoEasy](#) | [Webmaster](#) | [Sodexho Alliance](#)

Selecteer hier het contract waarvoor
u de historiek van de facturen wenst
te zien

Door een factuur te selecteren
krijgt u alle factuurgegevens te
zien.



Dit is de 'Contact' module

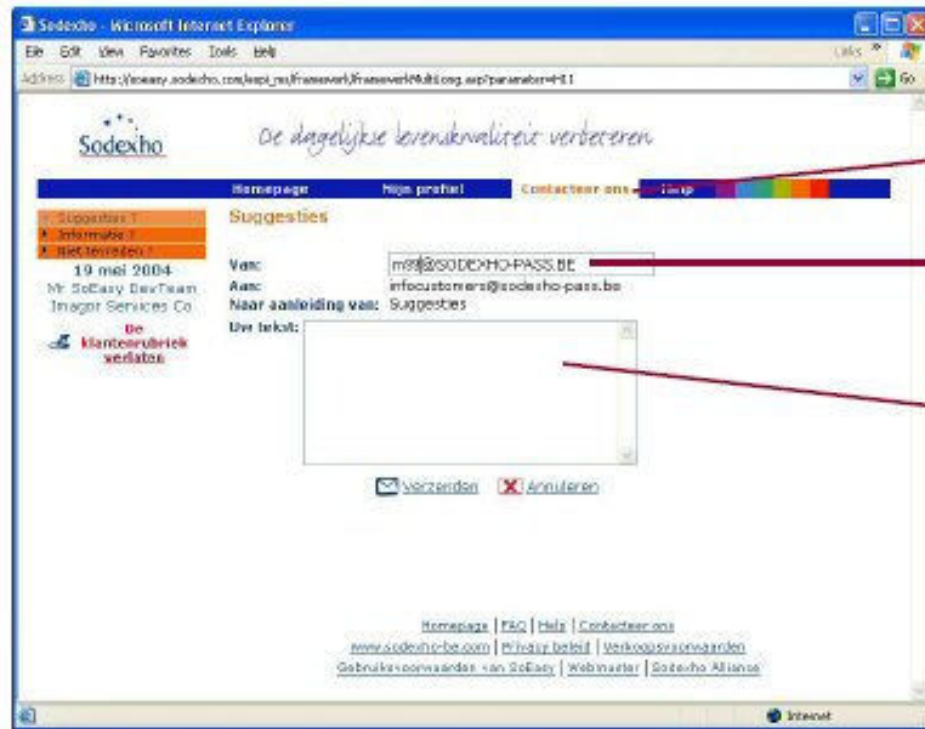

Dit is 'Suggesties'

Suggesties, informatieaanvragen en ontevredenheden,... die kan u via deze pagina kwijt!

U kan uw e-mail adres wijzigen.

Geef hier uw suggestie in en verzend ze.